GUIA DE ENOTURISMO

TEJO

VISITAS • PROVAS • COMPRAS • GASTRONOMIA • ALOJAMENTO

Ribatejo
Viva a festa

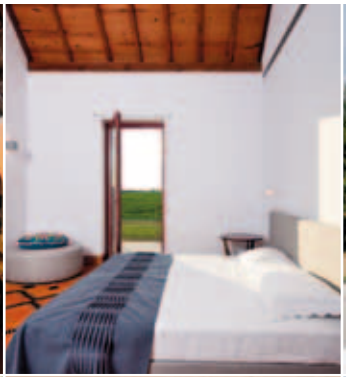

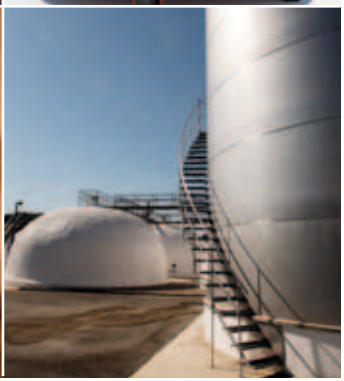

GUIA DO ENOTURISMO

TEJO

Nos últimos anos, o Ribatejo tem vindo a crescer em notoriedade. A qualidade dos seus vinhos é inegável, fruto de uma revolução vitivinícola que contribuiu igualmente para o crescimento do enoturismo nesta região.

A produção dos vinhos do Tejo sucede hoje com maior predominância na charneca interior (solos mais pobres onde a qualidade do vinho é melhor), nos montes e vales do Ribatejo norte, e nas terras de areia da zona sul. Nas propriedades ribatejanas, coabitam castas nacionais e estrangeiras. Nas brancas evidencia-se a Fernão Pires, a Sauvignon Blanc e a Chardonnay. Já nas tintas, a Castelão, Trincadeira, Touriga Nacional, Baga, Cabernet Sauvignon, Syrah e Merlot. Castas que, entre outras tantas existentes na região, dão origem a vinhos de excelente relação qualidade-preço, muito atractivos para o consumidor.

Em terras dominadas pela arte equestre e as touradas, pela natureza e o ecossistema associado, pela arquitectura da cidade de Santarém (a Capital do Gótico), destacam-se inúmeras propriedades que vale a pena conhecer. Pegue neste guia e parta à descoberta dos enoturismos da região.

SÍMBOLOS

- VISITA À ADEGA
- VISITA À VINHA
- PROVAS
- LOJA
- RESTAURANTE
- ALOJAMENTO

COORDENAÇÃO Maria João de Almeida
TEXTOS Maria João de Almeida com Patricia Serrado e Ricardo Martins
DESIGN GRÁFICO João Pedro Rato
FOTOGRAFIA Bruno Barata, Pedro Betencourtt, Ricardo Gomez e Ricardo Junqueira

Depósito Legal: 447334/18 • ISBN: 978-989-773-138-9
1.ª edição – Novembro 2018

TEJO

06 Adega de Almeirim
08 Adega do Cartaxo
10 Adega Porta de Teira
12 Agro-Batoréu
14 Casa Cadaval
16 Casa Paciência
18 Companhia das Lezírias
20 Falua
22 Fiuza
24 Pinhal da Torre
26 Quinta da Alorna
28 Quinta da Badula
30 Quinta da Lagoalva de Cima
32 Quinta da Lapa
34 Quinta da Ribeirinha
36 Quinta de Santo André
38 Quinta do Arrobe
40 Quinta do Casal Branco
42 Quinta Monteiro Matos
44 Quinta Vale de Fornos

Adega de Almeirim Almeirim

Rua Adega Cooperativa Almeirim, Almeirim • +351 243 570 560 • www.adegaalmeirim.pt

Fundada em 1958 tem, hoje, cento e noventa e cinco associados, detentores de mil e duzentos hectares de vinha localizados em dois tipos de solos distintos. Na Lezíria, junto ao rio Tejo, predominam as castas brancas, em particular a Fernão Pires. Já na Charneca, com solos pobres e arenosos, são favorecidas as castas tintas. O grande investimento na reestruturação e modernização da adega nos últimos anos contribuiu para a melhoria da produção, armazenamento e engarrafamento do vinho. Actualmente, produzem-se cerca de vinte milhões de litros, elevando a Adega Cooperativa de Almeirim para o patamar de um dos maiores produtores do país.

▶ ENOTURISMO

- Visita guiada à adega
- Prova de vinhos
- Loja

Adega do Cartaxo Cartaxo

E.N. 365-2, Cartaxo • +351 243 770 987 / +351 919 918 978 • www.adegacartaxo.pt

A funcionar desde 1954, a Adega do Cartaxo nasceu pelas mãos de um grupo de vinte e dois associados. Hoje já são mais de duzentos a fornecer as melhores uvas da sua produção, provenientes de oitocentos hectares de vinha espalhados pelos concelhos do Cartaxo e da Azambuja e ainda algumas freguesias de Rio Maior e Santarém. Desde 1974, altura em que se mudou para novas instalações, a adega tem investido na melhoria dos seus recursos humanos e tecnológicos produzindo, anualmente, sete milhões de litros. Os tintos representam cerca de setenta e cinco por cento da produção, parte integrante de uma vasta gama de vinhos. Na lista das principais castas tintas constam a Touriga Nacional, a Trincadeira, a Syrah, a Castelão, a Alicante Bouschet e a Tinta Roriz; e, nas brancas, a Fernão Pires e a Arinto.

▶ ENOTURISMO

- Visita guiada à adega
- Visita guiada às vinhas
- Prova de vinhos
- Loja

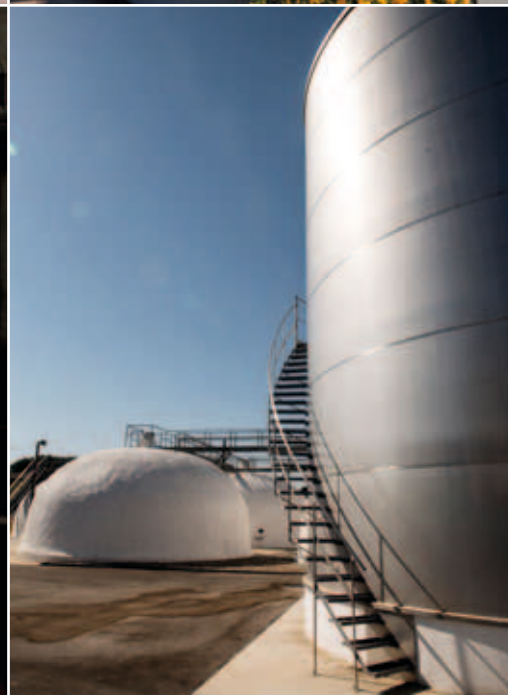

Adega Porta de Teira Rio Maior

E.N. 1, Alto da Serra, Rio Maior • +351 243 991 429 / +351 969 841 875 • www.joaotmbarbosa.com

Situada numa encosta com vista para as vinhas, próxima às salinas de Sal Gema de Rio Maior, a Adega Porta de Teira tem como lema produzir em menor quantidade, privilegiando a qualidade. O vinho corre nas veias de João Barbosa, o proprietário, não fosse ele neto do fundador das conhecidas Caves Dom Teodósio. Depois da venda da empresa do avô, e após alguns anos de afastamento, João Barbosa decidiu regressar às lides do vinho em 1997, altura em que fundou uma pequena empresa familiar. Produzidos de forma integrada e biológica, os seus vinhos são de autor, plantados em condições favoráveis de solo e clima que originam vinhos frescos e de grande longevidade. Um projecto onde toda a família participa e recebe o visitante de braços abertos.

▶ ENOTURISMO

- Visita guiada à adega
- Prova de vinhos
- Almoços e jantares
- Actividades nas vindimas
- Loja

Agro-Batoréu Azambuja

Rua António Amaro dos Santos, 65, Aveiras de Cima, Azambuja • +351 263 475 154 • www.batoreu.com

As famílias Batoréu e Canteiro estão envolvidas na produção de vinho há mais de cinco gerações. Tudo começou em 1860, ano em que Ignácio Batoreu e José Canteiro se estabeleceram como produtores de vinho em Aveiras de Cima, cultivando as suas vinhas no Sítio dos Poços, ainda hoje a principal propriedade da família. A partir de 1900, o negócio foi crescendo com a construção de uma nova adega e a venda/distribuição regular dos vinhos para Lisboa. A empresa, que permanece na mesma família, tem perto de sessenta hectares de vinha onde predominam castas tradicionais portuguesas, como as brancas Arinto e Fernão Pires; e as tintas Trincadeira, Aragonês, Touriga Nacional e Touriga Franca, além das variedades internacionais, como a Cabernet Sauvignon ou a Syrah.

▶ ENOTURISMO

- Visita guiada à adega
- Visita guiada às vinhas
- Prova de vinhos
- Loja

Casa Cadaval Salvaterra de Magos

Rua Vasco da Gama, Muge, Salvaterra de Magos • +351 243 588 040 • www.casacadaval.pt

Pertence à família Álvares Pereira de Mello há quase quatro séculos. Está situada na margem esquerda do rio Tejo e, nas últimas cinco gerações, tem sido gerida por mulheres, sendo a actual administradora Teresa Schönborn-Wiesentheid (Condessa de Schönborn e Wiesentheid). Seu pai, o conde alemão Karl Schönborn-Wiesentheid, experiente em vitivinicultura, tornou a Casa Cadaval pioneira em práticas vitivinícolas, como a separação de castas em parcelas devidamente identificadas, algo que na sua época ainda era pouco comum. A propriedade, com pouco mais de cinco mil hectares, está dividida entre floresta, culturas de regadio, vinha, criação de cavalos e gado. A vinha ocupa quarenta e cinco hectares, com castas nacionais e internacionais.

▶ ENOTURISMO

- Visita guiada à adega
- Prova de vinhos
- Passeios de jipe e tractor
- Passeios de barco no rio Tejo
- Demonstração e baptismo equestre
- Observação de aves
- Refeições
- Loja

Casa Paciência Alpiarça

Rua Doutor Queiroz Vaz Guedes, 128, Alpiarça • +351 243 558 804 • casapaciencia@gmail.com

O legado da Casa Paciência, hoje com mais de cem anos, remonta a Hermínio Duarte Paciência, médico oftalmologista, produtor de vinhos e uma referência em Alpiarça. A sua neta, Luísa Paciência, decidiu dedicar-se ao património vitivinícola deixado pelo avô, e formou-se em agronomia. Deu-se, então, o arranque de uma nova fase do projecto. Reestruturaram-se vinhas velhas e modernizaram-se os equipamentos na adega. O vinho passou a ser engarrafado. Localizada no centro de Alpiarça – onde está a adega, o escritório, o armazém de vinho, a loja e a sala de provas –, esta casa reúne, nas imediações, várias parcelas de vinha de 70 hectares, onde estão as castas portuguesas Fernão Pires, Touriga Nacional, Castelão, Tinta Roriz e Trincadeira Preta, mas também estrangeiras, como Chardonnay, Viognier ou Pinot Noir. No portefólio vínico consta o primeiro Moscatel Abafado dos Vinhos do Tejo.

▶ ENOTURISMO

- Visita guiada à adega
- Visita guiada às vinhas
- Programa de vindimas
- Prova de vinhos
- Prova de mosto (na época de vindimas)
- Prova de produtos regionais
- Cursos de prova
- Refeições em parceria com restaurantes
- Loja

Companhia das Lezírias Benavente

Adega de Catapereiro, E.N. 118, Km 20, Samora Correia, Benavente • +351 212 349 016 • www.cl.pt / www.tytoalba.pt

Fundada em 1836, a Companhia das Lezírias passou a Sociedade Anónima de capitais públicos em 1997. Com um total de dezoito mil hectares é, actualmente, a maior exploração agro-pecuária, além de que mantém uma das áreas florestais e ecológicas mais importantes do país. Localizada entre os rios Tejo e Sorraia é, também, uma das mais promissoras empresas portuguesas a apostar na biodiversidade. Além dos prados, do cultivo de arroz e de milho, da criação de gado e da caça, do olival, da floresta e da aposta na arte equestre e no turismo, há a vinha, com cento e trinta hectares. Nas vinhas estão presentes, na sua maioria, castas nacionais, sendo sessenta e cinco por cento tintas e trinta e cinco por cento brancas.

▶ ENOTURISMO

- Visita guiada à adega
- Visita guiada às vinhas, ao olival e ao montado
- Passeios pedestres e orientação
- Passeios de BTT
- Prova de vinhos
- Observação de aves
- Actividades rurais
- Jogos tradicionais
- Festas (casamentos, baptizados, festas de aniversário)
- Restaurante
- Centro hípico
- Alojamento (*Bungalows*)
- Acampamento
- Complexo desportivo
- Loja

Falua Almeirim

Zona Industrial, Lote 56, Almeirim • +351 243 594 280 • www.falua.net

Fundada, em 1994, por João Portugal Ramos, um dos mais reconhecidos enólogos portugueses e produtor de vinho em diversas regiões nacionais, a Falua passou a ter a sua adega em 2004, em Almeirim. Mais recentemente, a adega foi detida maioritariamente pelo grupo francês Roullier, mantendo-se o enólogo com uma participação minoritária e como consultor. A partir desta nova gestão, a venda de vinhos além-fronteiras tomou um novo rumo, numa forte e clara aposta nos mercados de exportação. Equipada com as mais modernas tecnologias, a Falua recebe uvas provenientes de distintos *terroirs* do Ribatejo, que se revelam nas características e na qualidade de cada vinho ali produzido.

▶ ENOTURISMO

- Visita guiada à adega
- Visita guiada às vinhas
- Prova de vinhos
- Refeições

Fiuza Almeirim

Travessa do Vareta, 11, Almeirim • +351 243 597 491 • www.fiuzabright.pt

A empresa Fiuza & Bright, sediada em Almeirim desde 1985, nasceu da parceria entre os Fiuza, uma família de secular tradição na viticultura, e o enólogo australiano de renome internacional, Peter Bright. 2016 simboliza uma nova etapa para os vinhos Fiuza, com o *restyling* da adega e novas actividades de enoturismo. O espaço foi transformado numa espécie de galeria de arte, onde estão presentes os *graffiti* dos artistas portugueses Francisco Camilo, Smile Art e Slap, simbolizando um rasgo de irreverência da marca. Retratados estão, então, temas relacionados com a arte do vinho. Um exemplo único na actividade vitivinícola, idealizado por Maria Luiza Fiuza Guedes de Queiroz que, juntamente com a irmã, Maria da Piedade Fiuza Nigra, é sócia na empresa.

▶ ENOTURISMO

- Visita guiada à adega
- Visita guiada às vinhas
- Prova de vinhos
- Refeições
- Eventos eno-gastronómicos
- Loja

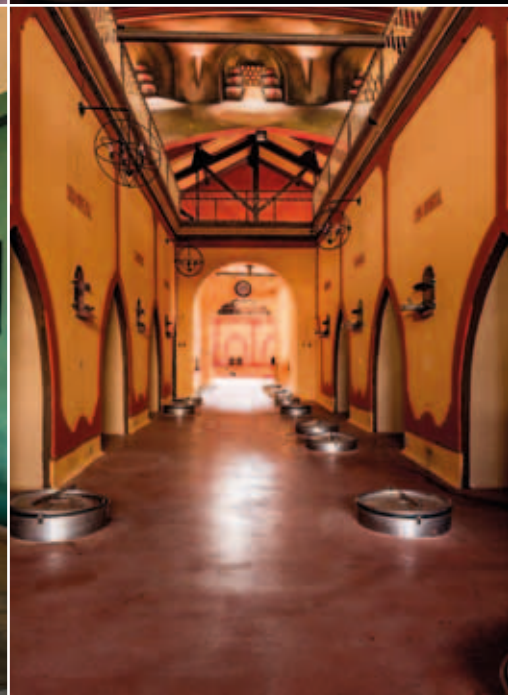

Pinhal da Torre Alpiarça

Quinta de São João, E.N. 118, Km 86, Alpiarça • +351 243 556 007 • www.pinhaldatorre.com

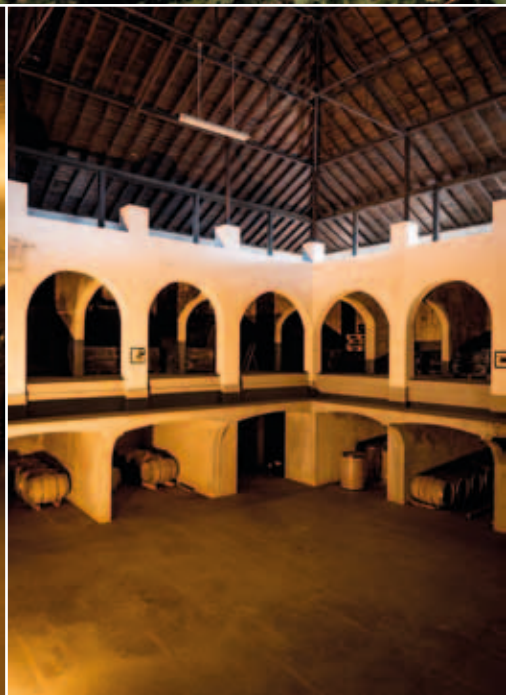

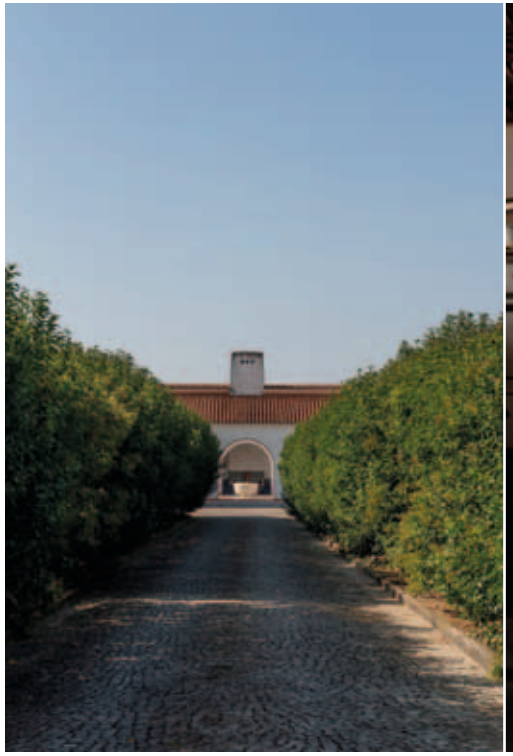

É o nome da empresa da família Saturnino Cunha, mas também o nome da zona onde está localizada, em Alpiarça, no coração do Ribatejo. No seu portfólio predial constam três propriedades: Quinta de São João (na família há mais de cem anos), Quinta do Alqueve e Águas Vivas (onde se pratica viticultura biológica). A adega, localizada na primeira propriedade, é de 1947. Dispõe de quatro lagares para pisa a pé, sete cubas argelinas e tem duas salas de barricas. Este edifício está equipado com a mais moderna tecnologia, incluindo linhas de engarrafamento, rotulagem e embalagem. A título de curiosidade, a Pinhal da Torre terá sido a empresa vitivinícola portuguesa pioneira na utilização da linguagem *Braille* nos rótulos das garrafas.

▶ ENOTURISMO

- Visita guiada à adega
- Prova de vinhos
- Loja

Quinta da Alorna Almeirim

Quinta da Alorna, Almeirim • +351 243 570 700 • www.alorna.pt

Datada de 1723, é uma das mais antigas propriedades vitivinícolas da região Tejo. Encontra-se na família Lopo de Carvalho há cinco gerações, mas pertenceu inicialmente a D. Pedro Miguel de Almeida Portugal, Vice-Rei da Índia, função que lhe valeu o título de Marquês de Alorna. Foi seu filho, D. João de Almeida, casado com D. Leonor Távora, a ilustre Marquesa de Alorna, homenageada no portefólio vínico, quem terá plantado a vinha. Na primeira metade do século XIX, foi vendida a José Dias Leite Sampaio, Visconde da Junqueira, um dos grandes dinamizadores na produção de vinho. Actualmente, é uma das quintas com maiores preocupações ambientais e de sustentabilidade. Conta com dois mil e oitocentos hectares – dos quais, duzentos e vinte de vinha –, e espelha o legado do posterior proprietário, o médico e empresário Manuel Caroça, através do reforço nas actividades agrícola, florestal e vitivinícola, bem como na produção, gestão e comercialização dos vinhos, elaborados pela premiada enóloga Martta Reis Simões.

▶ ENOTURISMO

- Visita guiada à adega
- Prova de vinhos
- Loja

Quinta da Badula Rio Maior

Quinta da Badula, Rua do Casal, Arrouquelas, Rio Maior • +351 966 915 722 • www.quintadabadula.com

Localizada em Arrouquelas, no concelho de Rio Maior, esta propriedade é um negócio familiar gerido pela jovem agricultora Élia Marques Vitorino, juntamente com o seu marido, Emanuel Vitorino. A plantação da primeira vinha data de 2007. Logo a seguir, convidaram o enólogo António Ventura a entrar na equipa. A propriedade conta com sessenta hectares, prevalecendo a qualidade do vinho produzido em relação à quantidade. A vindima é manual e as uvas de castas tintas são submetidas à pisa a pé em lagares de inox equipados com um sistema de refrigeração, para permitir uma fermentação controlada. O estágio decorre em barricas de carvalho. Apesar de ser um edifício inspirado nas antigas adegas, o equipamento é moderno, para responder às exigências actuais.

▶ ENOTURISMO

- Visita guiada à adega
- Visita guiada às vinhas
- Prova de vinhos

Quinta da Lagoalva de Cima Alpiarça

Quinta da Lagoalva de Cima, Alpiarça • +351 243 559 070 • www.lagoalva.pt

Localizada na margem sul do rio Tejo, a cerca de dois quilómetros da vila de Alpiarça, tem uma longa tradição agrícola e vitivinícola incrementada com a passagem dos bens para a Casa de Palmela, quando D. Maria de Noronha de Sampaio casa, em 1846, com D. Domingos António Maria Pedro de Souza e Holstein, 2.º Duque de Palmela. Além da produção de azeite, da extração de cortiça, da criação de gado e de cavalos puro-sangue lusitano, a Quinta da Lagoalva, com seiscentos hectares, continua a apostar nas tradições vitivinícolas, nos seus quarenta e cinco hectares de vinha. Nela estão plantadas doze castas. Diogo Campilho faz parte da equipa de enologia, ao lado de Pedro Pinhão, ambos com experiência internacional. Por três vezes, recebeu o prémio de melhor Enoturismo da ERT Alentejo/Ribatejo.

▶ ENOTURISMO

- Visita guiada à adega
- Visita guiada à capela, picadeiro e cavalariças
- Passeio de charrete às vinhas e ao olival
- Prova de vinhos
- Cursos de prova
- Aluguer de espaço para eventos e actividades
- Loja

Quinta da Lapa Azambuja

Rua 25 de Abril, 22, Manique do Intendente, Azambuja • +351 263 486 214 • www.quintadalapa-wines.com

D. Lourenço de Almeida, homem de grande poder e influência, enviado do reino de Portugal à India e ao Brasil, onde assumiu vários cargos de relevante importância, adquiriu esta propriedade em 1706, tendo erigido, na sua parte mais alta, uma casa nobre com capela, dependências agrícolas e uma adega. Desde então, a quinta passou por diversos proprietários até ter ido parar às mãos do empresário José Guilherme da Costa, no final dos anos 80. Nessa altura foi construída uma nova adega e replantou-se a vinha. Em 2011, com a entrada de Sílvia Canas da Costa, arquitecta e filha do proprietário, fizeram-se obras de remodelação na casa, transformando-a num *wine hotel*. Na casa, datada de 1756, foi preservada a traça antiga e a riqueza patrimonial, nomeadamente a capela e o rico painel de azulejos alusivo a Nossa Senhora da Conceição da Lapa.

▸ ENOTURISMO

- Visita guiada à adega
- Visita guiada às vinhas
- Prova de vinhos
- Refeições
- Piqueniques
- Aluguer de espaços para eventos
- *Wine hotel*
- Passeios pedestres
- Passeios a cavalo
- Passeios de bicicleta
- Passeios de barco no rio Tejo
- Pesca
- Programa de vindimas
- Loja

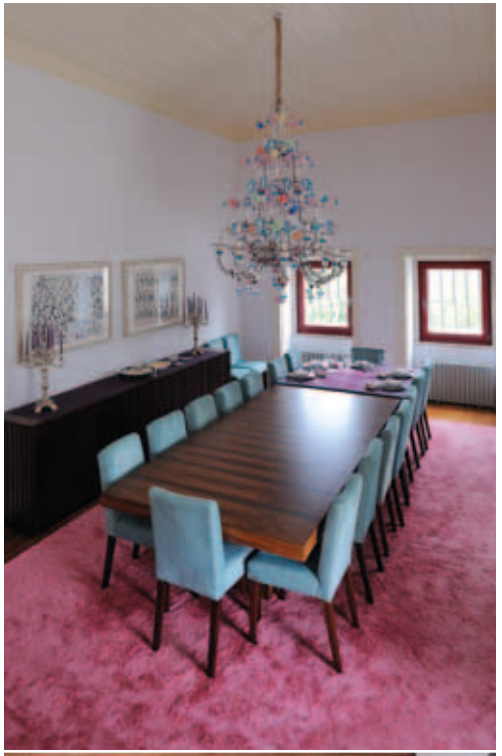

Quinta da Ribeirinha Santarém

Rua Bispo D. António de Mendonça, 17, Póvoa de Santarém • +351 243 428 200 • www.quintadaribeirinha.com

A actividade vitivinícola está enraizada na família Cândido há já várias gerações, mas o destaque vai para José Cândido, para quem o vinho se tornou, desde tenra idade, a sua base financeira. O saber empírico deu lugar à implementação de novos conhecimentos e à evolução tecnológica, através do seu filho Joaquim Cândido. Médico de profissão, decidiu manter as tradições familiares ao mandar plantar novas parcelas de vinha e também construir uma adega. Actualmente, são os seus filhos, Mariana e Rui, a assumir o legado familiar. Dos cem hectares da propriedade, cinquenta e cinco estão confinados às vinhas. O projecto integra futuramente um hotel rural perto das vinhas e da adega, com o propósito de reforçar a oferta enoturística na quinta.

▶ ENOTURISMO

- Visita guiada à adega
- Visita guiada às vinhas
- Prova de vinhos
- Prova de azeite
- Cursos de prova
- Refeições
- Eventos culturais e enogastronómicos
- Loja

Quinta de Santo André Coruche

Rua da Misericórdia, 46, Coruche • +351 243 617 173 • www.qsa.pt

Esta propriedade encontra-se na posse da família Veiga Teixeira desde meados do século XIX, altura em que se começou a dedicar à vitivinicultura. Durante a década de oitenta, a gestão da quinta foi assegurada pela quarta geração da família, que mantém, ainda hoje, o legado familiar na produção de vinho. A Quinta de Santo André tem dezassete hectares, dos quais dez são de vinha, e encontra-se localizada no vale do rio Sorraia, perto de Coruche. As uvas vêm ainda da Herdade Vale Boi da Charneca, perto da vila, com mil e quarenta e um hectares, dos quais trinta e cinco são de vinha. Ao longo dos anos, as vinhas foram reestruturadas. Na antiga adega, a evolução tecnológica estende-se às linhas de montagem e de engarrafamento, e ao armazenamento das garrafas.

▶ ENOTURISMO

- Visita guiada à adega
- Visita guiada às vinhas
- Prova de vinhos
- Refeições
- Aluguer de espaço para eventos

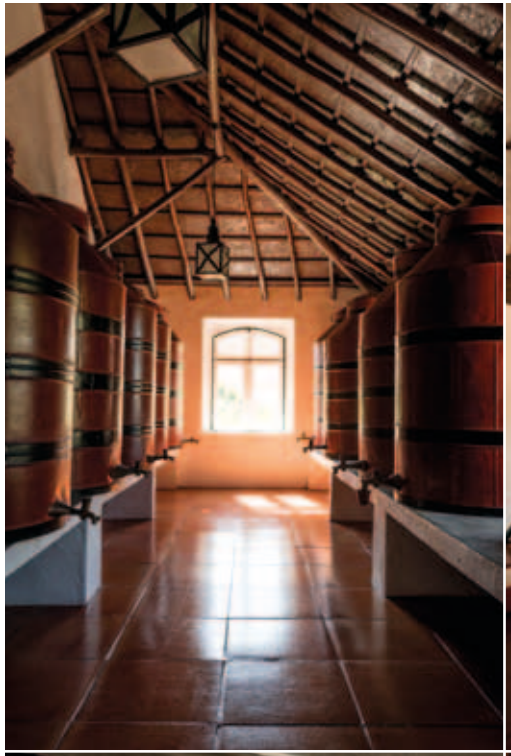

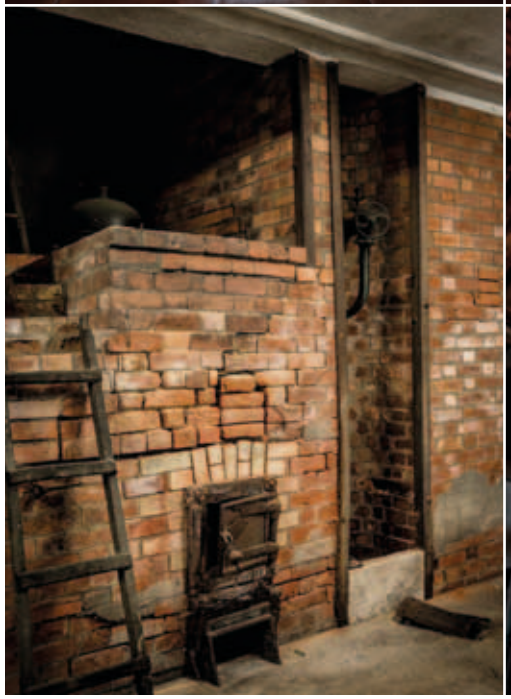

Quinta do Arrobe Santarém

Várzea de Baixo, Casével, Santarém • +351 243 441 901 • www.quintadoarrobe.pt

Em 1882, Joaquim Gaspar plantou a sua primeira vinha e iniciou a sua actividade como produtor de vinho. No entanto, só em finais da década de oitenta a família Gaspar volta a investir novamente na vitivinicultura na Quinta das Casas Altas, em Casével, Santarém, uma nova propriedade que, entretanto, adquiriu. A iniciativa parte do neto do fundador, Alexandre Gaspar, que ao trocar Lisboa por Santarém, realizou um estudo geológico na propriedade e decidiu investir no potencial vitivinícola daqueles terrenos. A primazia foi dada às castas internacionais que dão origem a vinhos de nicho, existindo ainda uma clara aposta nos mercados de exportação. Os vinhos são desenhados pela irmã de Alexandre, a enóloga Maria Gaspar.

▶ ENOTURISMO

- Visita guiada à adega
- Visita guiada às vinhas
- Prova de vinhos
- Passeios a cavalo e aulas equestres
- Refeições
- Loja

Quinta do Casal Branco Almeirim

E.N. 118, Km 69, Almeirim • +351 243 592 412 • www.casalbranco.com

A propriedade mantém-se na posse da família Lobo de Vasconcellos desde 1775. Tem cerca de mil e cem hectares de terreno com vasta tradição agrícola e vitivinícola, sendo uma das pioneiras em inovação tecnológica na região, incluindo os equipamentos da adega. A vinha ocupa cento e vinte hectares na margem esquerda do rio Tejo. São sobretudo variedades tipicamente portuguesas: Fernão Pires, Castelão, Touriga Franca e Touriga Nacional. Syrah, Merlot, Cabernet Sauvignon, Petit Verdot e Alicante Bouschet foram as castas estrangeiras recentemente introduzidas, completando a área de exploração vitivinícola. O rótulo mais emblemático deste produtor é o Falcoaria, cuja génese da marca está associada a um pombal que testemunha a prática da falcoaria ali exercida no tempo da monarquia.

▶ ENOTURISMO

- Visita guiada à adega
- Visita guiada às vinhas
- Prova de vinhos
- Programa de vindimas
- Apresentações equestres
- Refeições
- Loja

Quinta Monteiro de Matos Santarém

Sobral, São Vicente do Paúl, Santarém • +351 244 481 014 • www.quintamonteiromatos.com

O grande impulsionador da cultura do vinho na família foi António Monteiro de Matos que, no início da década de setenta, plantou a primeira vinha. Em 2003, com a segunda e terceira geração ao comando da empresa, foi remodelada a adega e realizada uma clara aposta na internacionalização dos vinhos produzidos. Para isso, foram reconvertidas as vinhas, que hoje têm, nos seus trinta hectares, as castas Touriga Nacional, Syrah, Aragonês, Pinot Noir e Cabernet Sauvignon (nas tintas), Antão Vaz, Arinto e Sauvignon Blanc (nas brancas). Novos investimentos têm vindo a ser feitos ao longo dos anos na adega, equipada com a mais moderna tecnologia. Actualmente, mais de metade da produção tem como destino a exportação.

▶ ENOTURISMO

- Visita guiada à adega
- Visita guiada às vinhas
- Prova de vinhos
- Cursos de prova
- Refeições
- Loja

Quinta Vale de Fornos Azambuja

E.N. 3, Azambuja • +351 263 402 105 • www.quintavalefornos.com

Localizada no concelho da Azambuja, a Quinta de Vale de Fornos data do século XVI, sendo dotada de uma casa senhorial e uma adega, datada de 1873. Foi adquirida pela mítica empresária de vinhos duriense D. Antónia Ferreira, que a ofereceu à sua filha por ocasião do seu casamento com o 3.º Conde de Azambuja. Mais recentemente, durante a década de setenta, a família Duarte Monteiro adquiriu a propriedade, até hoje, preservada com dedicação. O nome da quinta está associado aos fornos que por ali existiam para queimar a cal proveniente dos terrenos calcários da propriedade. Nas adegas seculares, entretanto equipadas com modernas tecnologias, são produzidos vinhos de qualidade.

▶ ENOTURISMO

- Visita guiada à adega
- Visita guiada às vinhas
- Prova de vinhos
- Refeições
- Aluguer de espaço para casamentos e eventos empresariais

NOTAS

NOTAS

NOTAS

PROMOTORES:

alentejo
ribatejo
ENTIDADE REGIONAL DE TURISMO

VINHOS ALENTEJO

VINHOS DO TEJO WINES

APVCA

CO-FINANCIADO POR:

ALENTEJO 2020

PORTUGAL 2020

UNIÃO EUROPEIA
Fundo Europeu
de Desenvolvimento Regional