Der Toiro Bravo

In Chamusca ist die „Festa Brava“ eine tief verwurzelte Tradition und der „Toiro Bravo“ oder auch „Lide-Stier“ der große Protagonist.

Der „Toiro Bravo“ ist das bekannteste Exemplar der etwa 50 portugiesischen Stierrassen. Er grast in den Ebenen des Schwemmlands der Lezíria und in der Heidelandschaft der Charneca. Er ist von imposanter Statur und für seinen angeborenen, ungestümen Charakter bekannt. Daher erfordert der Beruf des Campino, des Stierhirten, viel Mut und genießt hohes Ansehen.

Chamusca

Karte des Landkreises

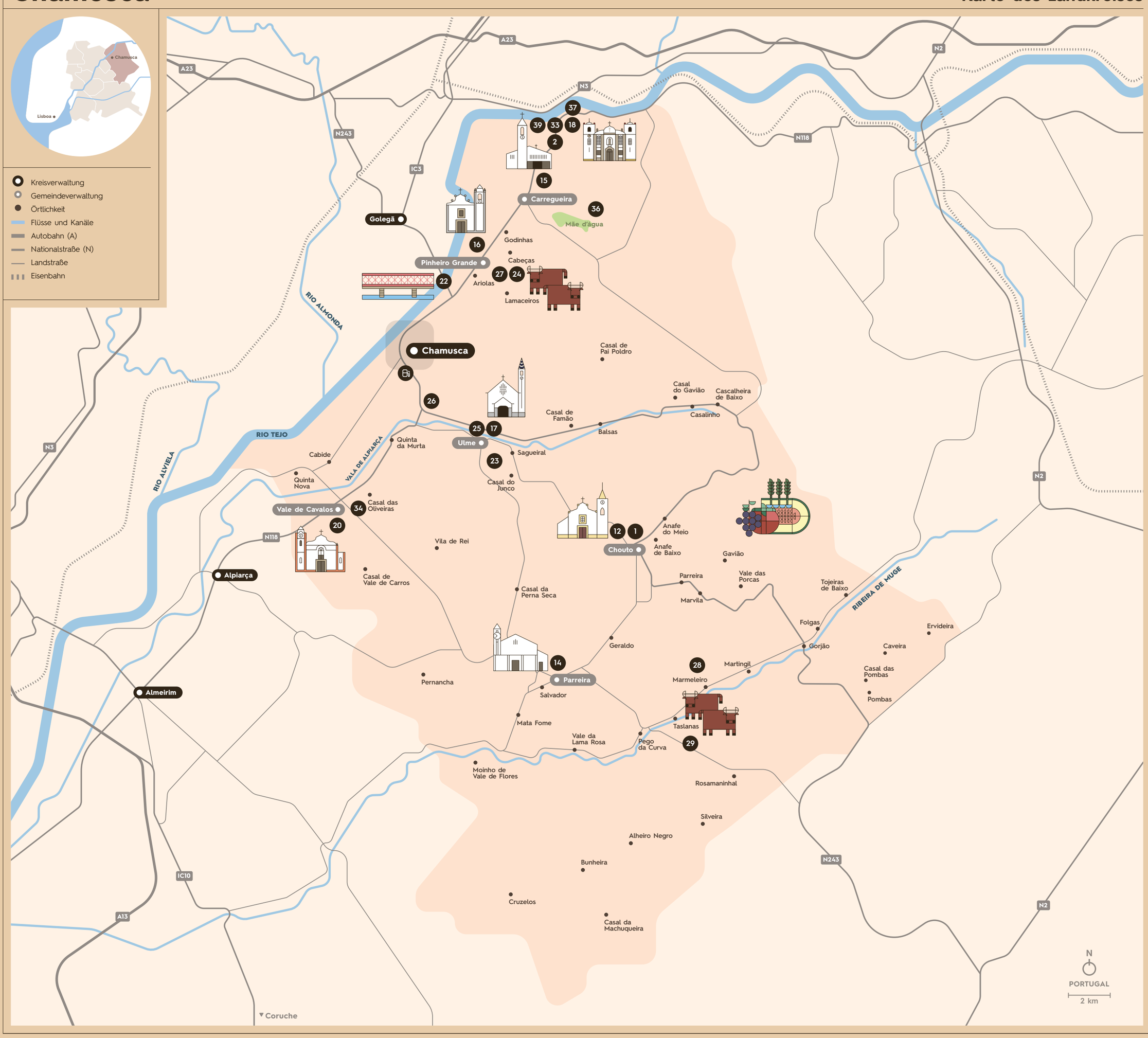

Zeichenerklärung

Geschichte, Kulturerbe und Glaube

1 **Chouto**

2 **Arripiado**

12 **Kirche Nossa Senhora da Conceição**
Estrada Nacional 243
Chouto

14 **Kirche Nossa Senhora de Fátima**
Rua da Igreja
2140-516 Parreira

15 **Kirche Santa Bárbara**
Estrada Nacional 118
Carregueira

16 **Kirche Santa Maria**
Rua Isidro dos Reis
2140-307 Pinheiro Grande

17 **Kirche Santa Maria de Ulme**
Rua Viriato Cabreira
2140-383 Ulme

18 **Kirche São Marcos**
Rua 25 de Abril
2140-609 Arripiado

20 **Heilig-Geist-Kirche**
Rua da Igreja
2140-411 Vale dos Cavalos

22 **Brücke von Chamusca**

23 **Ulme**

Weine, Stiere und Pferde

24 **Gestüt Dias Ferreira Agropecuária**
Rua Godinhas, 15
2140-307 Pinheiro Grande
tel: +351 966 833 289

25 **Gestüt Francisco Santana**
Rua Augusto Sousa Maia, 15
2140-369 Ulme
tel: +351 933 527 886

26 **Gestüt Lopes da Costa**
Casal do Pinhão
Ulme

27 **Rinderfarm João Isidro dos Reis**
Quinta dos Arneiros
2140-312 Pinheiro Grande
tel: +351 919 882 966

28 **Rinderfarm Manuel Coimbra**
Herdade do Marmeleiro,
Vivenda Coimbra
2140-208 Chouto

29 **Rinderfarm Manuel Veiga**
Estrada Nacional 576
Herdade das Talasnas
2140-208 Chouto

Natur und Freizeitgestaltung

33 **Bootsanleger von Arripiado**
Cais de São Marcos
Largo de São Marcos
2140-606 Arripiado

34 **Casal Vale Formoso**
Casal do Vale Formoso
2140-108 Chamusca
tel: +351 917 511 857

36 **Mãe d'água**

37 **Miradouro do Almourol**
Estrada Nacional 118
Arripiado

39 **Uferpark**

Die Festa Brava ist deganze Stolz der Chamusquenser, die dieses Fest gerne mit Ihren Besucher teilen.

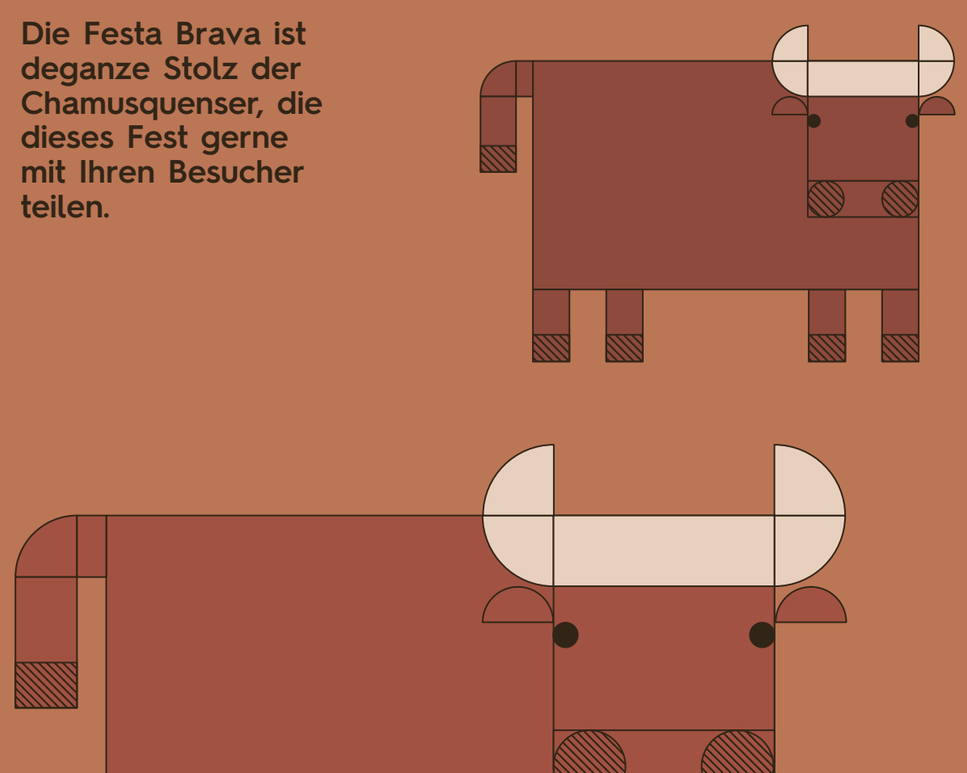

Erleben Sie Stiere und die Festa Brava.

Entdecken Sie Chamusca.

Das ausgedehnte Schwemmland des Tejo und die charaktervolle Heidelandschaft der Charneca teilen sich die Bewohner mit Stieren und Pferden – in einer uralten Beziehung zwischen Mensch und Nutztier.

Erleben Sie Chamusca

Die Festa Brava und die Traditionen des Ribatejo

21

Igreja Matriz de São Brás

Das älteste Gotteshaus von Chamusca wurde Mitte des 16. Jh. zu Ehren des städtischen Schutzpatrons São Brás erbaut und spiegelt einige Stilelemente der Manuelinik wider. Während des Himmelfahrtsfestes im Mai bietet es sich an, an einer religiösen Feier in der Kirche teilzunehmen, die für diesen Anlass besonders geschmückt ist.

2

Arripiado

Arripiado thront als eines der schönsten Dörfer des Ribatejo in sanfter Hanglage über dem Fluss. Hier beginnt das Schwemmland der Lezíria. Spazieren Sie entlang des Rio Tejo zum sogenannten „Kleinen Deich", wo Sie fischen, ein Picknick machen oder mit dem Fährboot zum gegenüberliegenden Flussufer übersetzen können. Der August steht ganz im Zeichen des lokalen Dorffestes „Festas do Arripiado" und Gäste sind immer willkommen.

Carne à Pinéu

Dieses typisches Gericht besteht aus gebratenen Schweinefleischstücken mit klein geschnitteter Chorizo-Wurst und Pommes Frites. Sein Ursprung könnte aus der Schlachtung zur Wurstherstellung stammen, bei der die Reste zum Braten verwendet wurden. Namensgeber sind vermutlich die Bewohner des Dorfes Ulme, die man auch als „pinéus" bezeichnet.

5

Clube Agrícola da Chamusca

Als eines der schönsten Beispiele des Art Nouveau-Stils verdient das Gebäude des Landwirtschaftsvereins von Chamusca einen Besuch. Die Fassade ist mit floralen Arabesken, Azulejos und schmiedeeisernen Geländern an den Balkonen und Türen verziert, den Haupteingang schmückt ein Buntglasfenster.

22

Ponte da Chamusca

Die Chamusca-Brücke, zu Ehren des für ihre Konstruktion Verantwortlichen auch „Ponte João Joaquim Isidro dos Reis" genannt, zählt zu den bedeutendsten, wenngleich etwas moderneren Bauwerken des Landkreises. Sie erleichterte den Übergang zwischen den beiden Ufern des Tejo und ermöglichte die wirtschaftliche Entwicklung der gesamten Region. In den Jahren 1908 und 1909 erbaut, gilt sie als wichtiges Beispiel für die Eisenarchitektur in Portugal.

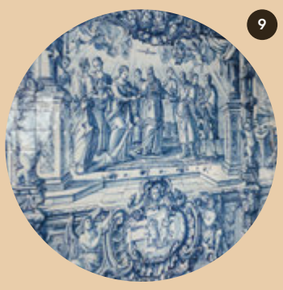

9

Ermida e Miradouro da Nossa Senhora do Pranto

Hinter der schlichten Fassade dieser aussichtsreich gelegenen Kapelle verbergen sich mit Azulejos aus dem 17. und 18. Jh. verzierte Interieurs. Hier sollen die Einwohner während der Französischen Invasion Schutz gesucht und die Fischer ihre Boote verbrannt haben, sodass die napoleonischen Truppen den Fluss nicht überqueren konnten. Als Vergeltung erfolgte ein Kanonenbeschuss; eine der Kugeln ist im Kircheninneren ausgestellt.

Christi Himmelfahrt in Chamusca

Der Höhepunkt des Festtagskalenders von Chamusca ist ursprünglich religiöser Tradition und zieht jährlich Tausende von Besuchern an. „Von Ostern bis Himmelfahrt werden vierzig Tage vergehen." lautet ein Sprichwort. Der Slogan des Festes, bei dem die Frühlingssonne schon für Wärme sorgt, spricht Bände: „Ascensão é na Chamusca!", „Himmelfahrt ist in Chamusca!".

23

Ulme

Ulme ist eines der ältesten Dörfer des Landkreises, in seiner Kirche Santa Maria zeugen diverse archäologische Funde von der langen Geschichte. Die nahe Anhöhe Alto de Santa Marta bietet einen herrlichen Blick bis nach Santarém. Bei einer Rundfahrt durch die sog. „Charneca" ist Ulme fast schon ein obligatorischer Stopp. Auf der Route „Borda d'Água" erschließt sich Ihnen zudem die Weite des Schwemmlands.

31

Stierkampfarena

Die „Praça de Toiros" von Chamusca hat 2.700 Sitzplätze und wurde 1919 eingeweiht. Aber der erste Stierkampf fand hier schon im Jahr 1785 anlässlich der Hochzeit der Töchter des Königs João VI. statt. Die „Corridas" gingen immer einher mit religiösen Feierlichkeiten, insbesondere mit den Heilig-Geist-Festen, die man in einst in Chamusca zelebrierte.

Couve a Souco com Bacalhau Assado

Bei diesem deftigen, aber köstlichen Gericht mit gebratenem/gebackenem Kabeljau dienen einfache Grundzutaten wie Kohl, Kartoffeln und Brot dazu, die delikaten Aromen des Fisches hervorzuheben. Auch in diesem Fall kreiert die traditionelle Küche des Ribatejo mit ihren frischen regionalen Zutaten ein einfaches und dennoch ganz besonderes Menü.

Trouxas de Ovos

Die berühmteste Süßspeise von Chamusca ist der goldgelbe Mix aus primar Eigelb und Zucker, dessen Rezept von Generation zu Generation weitergegeben wird. Sein Ursprung liegt in der klösterlichen Tradition und dem überwiegend ländlichen Brauchtum des Landkreises.

Lampreia de Ovos

Die in Form des Fisches Neunauge (Lampreia) gestaltete Süßspeise aus Eiern und Mandeln wurde aufgrund der Menge der verwendeten Eier einst nur als Nachtisch-Delikatesse am Tisch der Reichen serviert. Manchmal wurde Sie aber auch von Ärmeren zubereitet, die sie dann denjenigen anboten, die noch bedürftiger waren.

Peixe Doce

Das wie so oft primär aus Eiern und Mandeln hergestellte Süßgebäck ist von seiner Form her einem Fisch nachempfunden. Es wird auf einer Platte mit zwei Zitronen und süßen Oliven präsentiert, und dem frisch aus dem Ofen kommenden Fisch werden mit einem Messer noch Schuppen gezogenen.

37

Miradouro do Almourol

Dieser Aussichtspunkt mit Blick über den Tejo auf die Burg von Almourol ist ein Knotenpunkt für mehrere Wanderwege entlang des Flusses. Die Skulptur „O Guerreiro" von João Cutileiro wacht über die Landschaft und erinnert an die Geschichte des berühmten Kastells.

40

Porto das Mulheres

Bevor der Güterverkehr großteils auf Straßen und Schienen verlegt wurde, war Porto das Mulheres ein bedeutender Flusshafen für den Warentransport auf dem Tejo. Heute dienen seine einladenden Flussstrände und Terrassen ausnahmslos der Entspannung.

Die Aromen des Ribatejo

Entdecken Sie die typischen Gerichte von Chamusca mit dem offiziellen Restaurant-Führer von Lezíria do Tejo.

+info: **visitribatejo.com**

alentejo ribatejo ENTIDADE REGIONAL DE TURISMO

www.facebook.com/visitribatejo
www.visitribatejo.com

kofinanziert durch:
ALENTEJO 2020 · PORTUGAL 2020 · UNIÃO EUROPEIA Fundo Europeu de Desenvolvimento Regional

Ribatejo Er-Lebenswert

Kleiner Reiseführer

Chamusca

Zeichenerklärung

Geschichte, Kulturerbe und Glaube

3 **Branca de Neve-Brunnen**
Largo 25 de Abril
2140-068 Chamusca

4 **Botica-Brunnen**
Rua General Humberto Delgado

5 **Landwirtschaftsverein von Chamusca**
Largo da Misericórdia
2140-071 Chamusca

6 **Dique de Nossa Senhora das Dores**
Tapadão da Chamusca

7 **São Francisco-Gebäude und Aussichtspunkt**
Rua do Barreiro, 25
2140-099 Chamusca

8 **Rathaus**
Stadtverwaltung und Tourismusbüro
Rua Direita de São Pedro
2140-098 Chamusca
tel: +351 249 769 100

9 **Kapelle und Aussichtspunkt Nossa Senhora do Pranto**
Largo da Senhora do Pranto
2140-073 Chamusca

10 **Kapelle und Aussichtspunkt Senhor do Bonfim**
Rua do Bonfim
2140-010 Chamusca

11 **Misericórdia-Kirche**
Rua Direita de São Pedro
2140-098 Chamusca

13 **Kirche Nossa Senhora das Dores**
Largo da Nossa Senhora das Dores
2140-072 Chamusca

19 **Kirche São Pedro**
Estrada Nacional 118
Rua Direita de São Pedro
2140-098 Chamusca

21 **Hauptkirche São Brás**
Travessa do Prior
2140-162 Chamusca
tel: +351 249 760 650

Weine, Stiere und Pferde

30 **Rinderfarm Rosa Rodrigues**
Rua António José Tasso, 20
2140-084 Chamusca
tel: +351 932 815 681
jrosarodrigues@sapo.pt

31 **Stierkampfarena**
Estrada Nacional 118
Rua Direita de São Pedro
2140-098 Chamusca

Natur und Freizeitgestaltung

32 **Stadtbücherei Ruy Gomes da Silva**
Largo Vasco da Gama
2140-079 Chamusca

35 **Kino von Chamusca**
Largo 25 de Abril
2140-068 Chamusca

38 **Stadtpark von Chamusca**

40 **Porto das Mulheres**
Flussstrand

Wanderwege von Lezíria do Tejo

PR1 CHM **Da Charneca às Margens do Tejo**
Beginn der Wanderung
Jardim do Coreto
Länge: 10 km

Feste und Veranstaltungen

März	Pilzfest, Parreira
Mai	

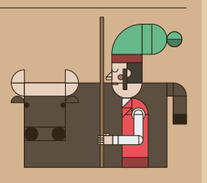

CHRISTI HIMMELFAHRT, CHAMUSCA

Stiere
Kneipenrestaurants
Kunsthandwerk
Gastronomie
Sport
Fado
Regionale Produkte
Soziale Integration

Juni	Feira de São Pedro e do Chocalho, Chouto
August	Festas do Arripiado
September/ Oktober	EH! Toiro

Stadtplan

Nützliche Infos

MUNICÍPIO DA Chamusca

Tourismusbüro
Edifício Paços do Concelho
Rua Direita de São Pedro
2140-098 Chamusca
tel: +351 249 769 100
comunicacao.turismo@cm-chamusca.pt

Rathaus
Edifício Paços do Concelho
Rua Direita de São Pedro
2140-098 Chamusca
tel: +351 249 769 100
cm-chamusca.pt

Zentrum für Familiengesundheit von Chamusca
Largo Sacadura Cabral
2140-078 Chamusca
tel: +351 249 769 170

Apotheke Terra
Gaveto da Avenida Jesuíno Magano, 10/12
2140-056 Chamusca
tel: +351 249 098 975

Apotheke São Pedro
Rua Direita de São Pedro, 127
2140-098 Chamusca
tel: +351 249 760 378

Polizei (GNR)
Avenida Dr. Carlos Amaro
2140-054 Chamusca
tel: +351 249 769 030

Freiwillige Feuerwehr
Largo da República, 3
2140-133 Chamusca
tel: +351 249 769 220

Zivilschutz
Largo da República, 3
2140-133 Chamusca
tel: +351 249 760 273
tel: +351 249 769 105

Busstation Rodoviária do Tejo
Rua Doutor Armando Cumbre
2140-113 Chamusca
tel: +351 249 760 273

Taxistand
Avenida General Humberto Delgado
2140-129 Chamusca
tel: +351 249 760 109